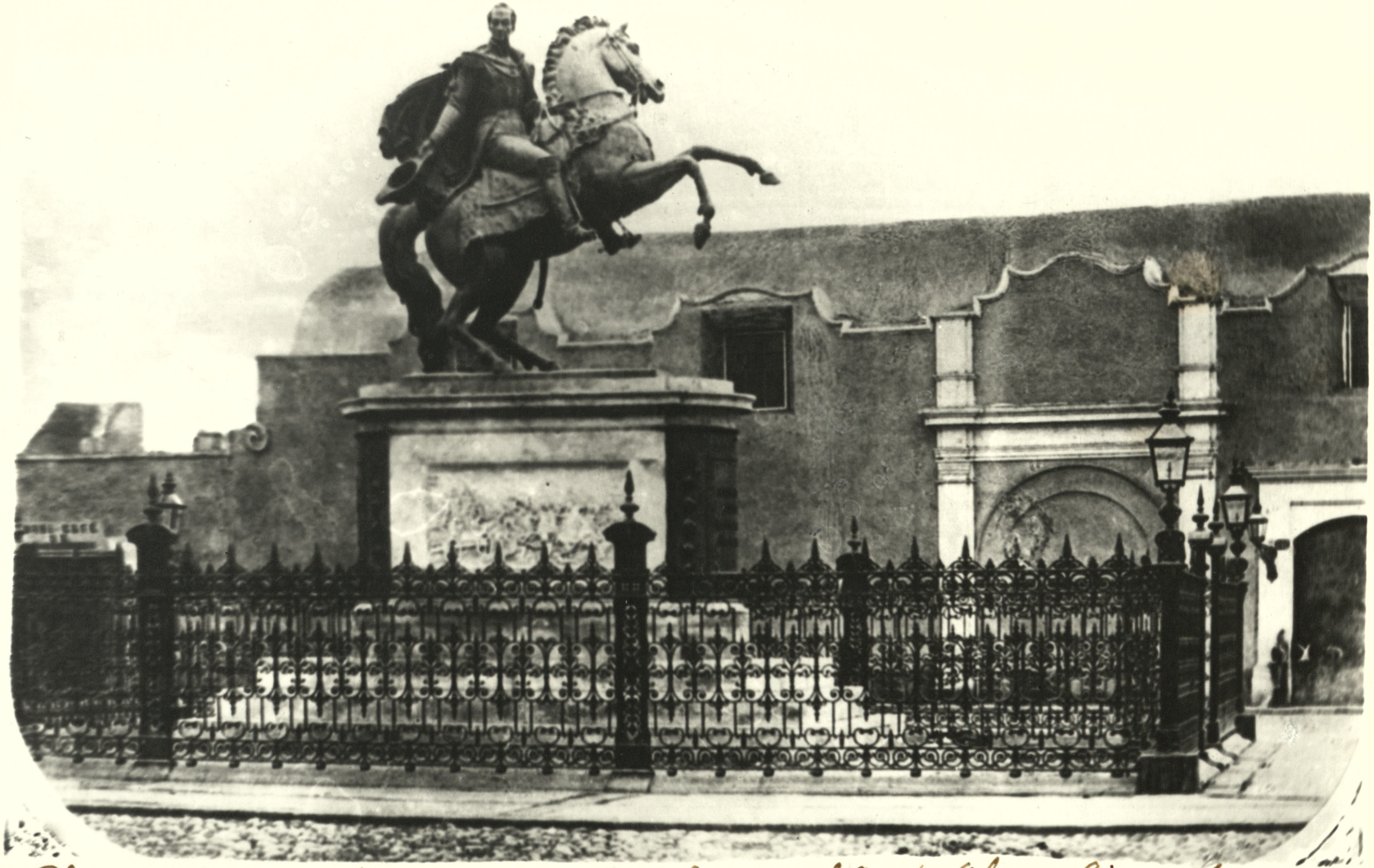

Plaza y Monumento a Bolivar, y El Tribunal del Santo Oficio. Lima, Año 1870